EL COLEGIO DE MÉXICO 1940-2015 75 AÑOS

CATEDRA JAIME TORRES BODET

Centro de Estudios Lingüísticos y Literarios

Laboratorio de Estudios Fónicos

EL COLEGIO DE MÉXICO

Centro de Estudios Lingüísticos y Literarios

Cuarta Mesa de Trabajo del
Seminario *PHONOLOGICA*

Temas de fonología segmental

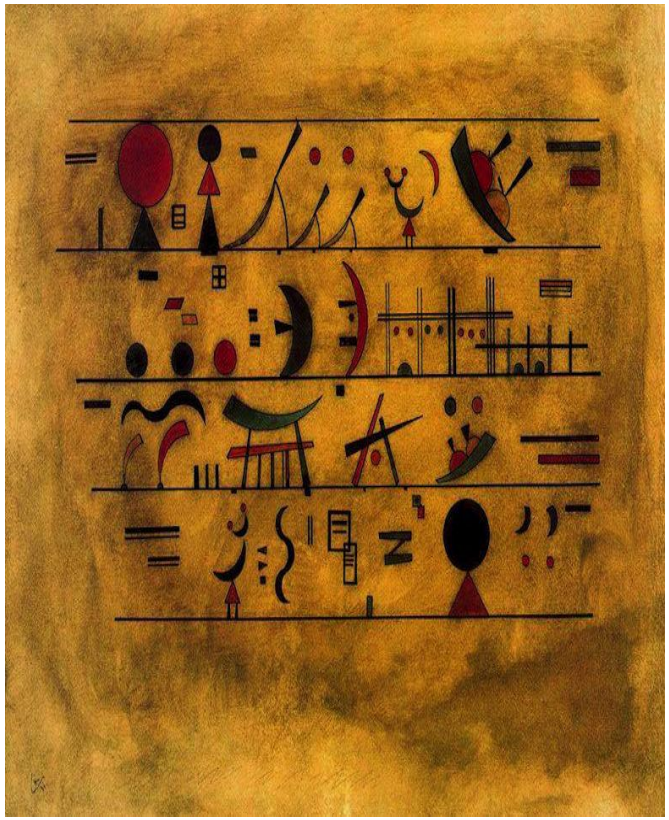

El Colegio de México
Sala de Videoconferencias
Lunes 7 de septiembre de 2015

Camino al Ajusco 20
Pedregal de Santa Teresa
10740, México, D.F.

9:30 hrs.

Inauguración

Dr. Rafael Olea Franco

Director del Centro de Estudios Lingüísticos y Literarios

Dra. Esther Herrera Zendejas

Coordinadora de *PHONOLOGICA*

10:00 hrs.

Rodrigo Romero

Universidad Nacional Autónoma de México, IIF

Apofonía verbal en lenguas mixes

Verónica Reyes Taboada

Escuela Nacional de Antropología e Historia

Manifestaciones alofónicas de las oclusivas sonoras en tepehuano del sureste

Carlos Gil Burgoin

El Colegio de México

Legitimación del rasgo laríngeo en el kumiai

Moderadora: Micaela Guzmán

11:30 hrs.

Receso

12:00 hrs.

Francisco Arellanes

Universidad Nacional Autónoma de México, IIF

Sincronía y diacronía: dos maneras de entender la distinción fortis-lenis en el zapoteco de San Pablo Güilá

Michael Knapp Ring y Rafael Alarcón Montero

Instituto Nacional de Antropología e Historia, D. L.

Procesos segmentales en la sufijación de objeto en mazahua

Alonso Guerrero Galván

Instituto Nacional de Antropología e Historia, D. L.

Alternancias temáticas en el otomí de Santiago Mexquititlán

Moderador: Pedro Martín Butragueño

13:30 hrs.

Receso

15:45 hrs.

Ryan Bennett

Yale University

Algunas estructuras fonéticas de las vocales del kaqchikel de Sololá, Guatemala

Esther Herrera Zendejas

El Colegio de México

Consonantes laríngeas, F0 y laringización vocálica en el tsotsil de Venustiano Carranza

Keith Snider

Trinity Western University

The effect of syllable profiles on the surface realization of tone

Moderadora: Julia Pozas Loyo

17:15 hrs.

Receso

17:30 hrs.

Mario Chávez Peón

Centro de Investigaciones y Estudio Superiores en Antropología Social

Fonología de préstamos en el mazateco: adaptaciones fonotácticas

Eduardo Patricio Velázquez

Universidad Autónoma de Querétaro

Estrategias de adaptación de préstamos en cuatro variantes del náhuatl

Moderador: Martha Muntzel

PRESENTACIÓN DE LIBROS

Hiroto Uchihara

Universidad Nacional Autónoma de México, IIF

-Entre cuerdas y velo. Estudios fonológicos en lenguas otomangues

-Tono, acento y estructuras métricas en lenguas mexicanas

19:00 hrs.

Clausura